

**15 つくる** 畳の縁(ヘリ)で作る巻きバラコサージュ



好みの畳の縁でバラの形のコサージュを作ります。コサージュは帽子やマフラーなどのアクセサリーとしてご利用いただけます。

- 会場/店舗内
- 材料費/500円(畳縁、コサージュ台)
- 対象/どなたでも
- 定員/4名
- 持ち物/特になし
- 講師名/佐藤 たか子

開催日時 2月8日(日) 2月14日(土) 2月18日(水)  
2月24日(火) 各日10:00~11:30

佐藤畳店  
迫町佐沼字的場64-1 定休日/日曜日、祝日  
【申込】0220-22-3791 【受付】9:00~18:00



**16 つくる** オーストリア発、世界に一つだけの相棒を作るモノづくり体験。



PLAYmake(プレイメイク)で木材を削り出し、世界に一つのオリジナルキーホルダーを作ります。形を工夫し日常を彩る相棒を制作します!

- 会場/店舗内
- 材料費/500円
- 対象/小学生以上(保護者同伴)
- 定員/6名
- 持ち物/特になし
- 講師名/猪股 圭介

開催日時 3月8日(日) ①10:00-12:00 ②13:00-15:00

JMTC佐沼教室  
登米市迫町佐沼字中江1-9-1 定休日/土・日曜日、祝日  
【申込】0220-44-4285 【受付】10:00~16:00



**17 つくる** オリジナルトートバックを作ろう!



お気に入りの写真やイラストを使ってオリジナルのトートバックを作ませんか?

- 会場/店舗内
- 材料費/無し
- 対象/どなたでも
- 定員/3名
- 持ち物/プリントしたい写真や物
- 講師名/岡崎 文恵

開催日時 2月18日(水) 2月25日(水)  
各日10:00~11:30

(有)カドチョー  
迫町佐沼字西佐沼55 定休日/不定休  
【申込】0220-22-2141 【受付】9:30~18:00



**18 ファッション** 人の心を惹きつけるストールの巻き方講座



冬のお出かけには手放せないアイテム、ストール。あなたの魅力を最大限に引き出すステキな巻き方を10通りお伝え致します。手ぶらでかまいませんのでお気軽にお問い合わせ下さい。

- 会場/店舗内
- 材料費/無し
- 対象/成人女性
- 定員/各回5名
- 持ち物/特になし
- 講師名/鈴木洋康・鈴木とよ子・鈴木純子

開催日時 2月18日(水) 2月26日(木)  
各日10:30~11:30

株MODE鈴屋  
迫町佐沼字西佐沼69 定休日/不定休  
【申込】0220-22-3277 【受付】9:30~18:30



**「とめまちゼミ」講座カレンダー** Check!

●健康・美容 ●まなぶ ●たべる ●つくる ●ファッション

	日	月	火	水	木	金	土
二 月	1	2	3	4	5	6	7
	8 9 15	9 5 9 13	10 4 12	11	12	13 1	14 2 15
	15 3	16 13	17 8 12	18 6 10 14 15 17 18	19 2 6	20 2 5	21 1 3 11
	22	23	24 12 15	25 4 5 17	26 18	27	28
三 月	1 3	2	3 12	4 14	5 1 12	6 9	7 7 9
	8 16	9	10	11	12	13	14

**受講料無料**

ただし、内容によっては材料費がかかるものがあります。このチラシでご確認ください。

**各講座へお申込みください**

●定員になり次第締め切らせていただきます。  
まちゼミ開催期間中であれば、追加講座に対応できる場合もあります。

# まちゼミ 第9回 お店の人が教えてくれる! 得する街のゼミナール

## とめまちゼミ

**受講料無料**

開催期間 2026.2/8(日)~3/8(日)

受付開始 **2/1(日)** ※1/31以前の受付は出来ませんので、ご了承ください。

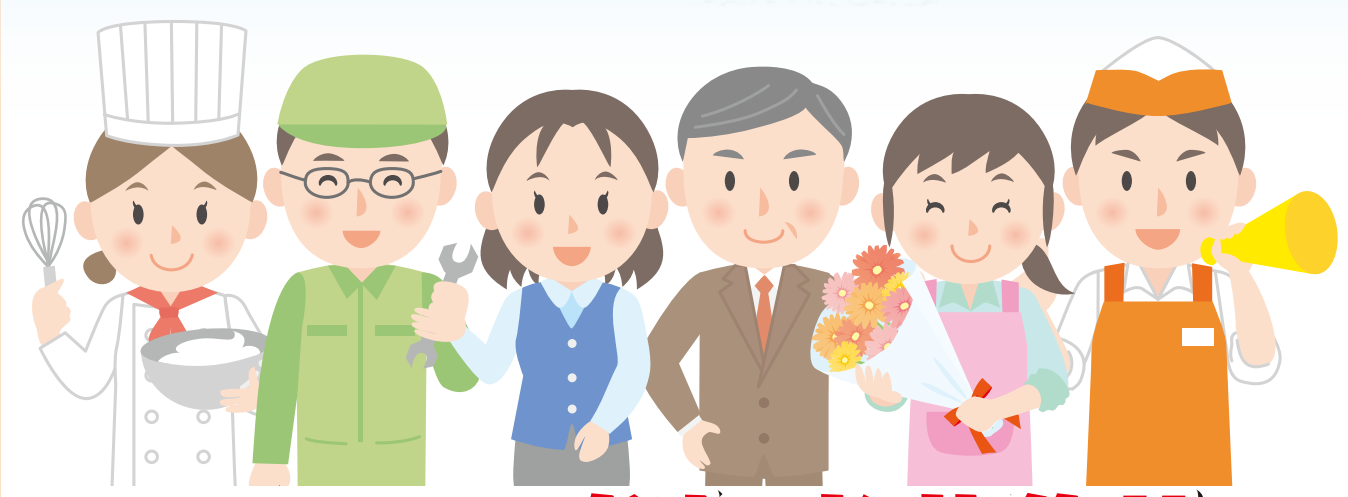

## 16店18講座 参加者募集!!

**「まちゼミ」ってなに?**



お店の人が講師となって、専門店ならではの専門知識や情報、コツを無料で教えてもらえる、街の中の少人数ゼミナールです。講座を聴いていただくのが目的です。

講座中の販売や営業活動は一切ありません。  
お気軽にお申し込みください。

**お申込みの手順**

各講座は中面をご覧ください

- ①選ぶ** チラシの内容をよく見て講座をお選びください。
- ②申込** 受けたい講座のお店へ直接電話でお申込ください。  
●「まちゼミ申込です。」とお声をかけてください。  
●受講内容や持ち物、材料費など詳細も各店へお気軽にお問合せください。  
(定員になり次第締め切らせていただきます)
- ③当日** 時間、場所をお間違えのないようご参加ください。

主催/佐沼商店会連合会(とめまちゼミ実行委員会) 後援/登米市  
お問合わせ 登米中央商工会事務局 TEL 0220-22-3681 FAX 0220-22-8553